



GOBIERNO AUTÓNOMO DESCENTRALIZADO
PARROQUIAL RURAL
"EL ANEGADO"

**“INSTALACIÓN DEL SISTEMA VIDEO VIGILANCIA PARA LAS
INSTALACIONES DEL GAD PARROQUIAL RURAL EL ANEGADO”**

Se llevó a cabo el 13 de diciembre del 2024

El proveedor Leonardo Enrique Lopez Ponce con RUC 1309920096001

No. CONTRATO: IC-GADPREA-2024-024

I T E M	CPC	DESCRIPCIÓN	UNIDAD DE MEDIDA	CANTIDAD	V. UNITARIO	V.TOTAL
1	473130016	GRABADORA DIGITAL 16 CH TURBO HD 4.0 ACUSENSE 2 HDD	UNIDAD	1	\$320,00	\$320,00
2	473130016	TUBO SELLADO PLASTICO 4 EN 1 1080 P IR FULL COLOR EN AUDIO	UNIDAD	2	\$45,00	\$90,00
3	473130016	DOMO HD-TVI 1080 IR 10 A 20 M	UNIDAD	6	\$45,00	\$270,00
4	473130016	DISCO DURO DE 2 TERA	UNIDAD	1	\$110,00	\$110,00
5	473130016	PAREJA DE BALLUMS HD-TVI-4K	UNIDAD	8	\$5,00	\$40,00
6	473130016	FUENTE PARA CÁMARA 110VAC/12VDC 1 AMP	UNIDAD	8	\$5,00	\$40,00
7	473130016	TV DE 55” 4K SMART	UNIDAD	1	\$780,00	\$780,00
8	473130016	INSTALACION MATERIAL (500MT) CABLE UTP, CANALETAS, CAJAS, PUNTO DE LUZ	UNIDAD	1	\$600,00	\$600,00
SUBTOTAL						\$2.250,00
IVA 15%						\$337,50
TOTAL						\$2.587,50



**ANEXOS FOTOGRÁFICO DE SISTEMA DE VIDEO VIGILANCIA EN LA
INSTALACIONES DEL GAD PARROQUIAL EL ANEGADO.**





**GOBIERNO AUTÓNOMO DESCENTRALIZADO
PARROQUIAL RURAL
"EL ANEGADO"**



**ADMINISTRACIÓN GADPR EL ANEGADO
2023-2027**
Dirección: Calle principal Eloy Alfaro
Jipijapa - Manabí
Correo: presidente@gadelanegado.gob.ec

**EL
ANEGADO** 
mi destino rural



GOBIERNO AUTÓNOMO DESCENTRALIZADO
PARROQUIAL RURAL
"EL ANEGADO"





GOBIERNO AUTÓNOMO DESCENTRALIZADO
PARROQUIAL RURAL
"EL ANEGADO"

“MEJORAMIENTO DE LA PILETA CENTRAL UBICADA EN LA AVENIDA
PRINCIPAL DE LA PARROQUIA EL ANEGADO”

Se llevó a cabo el 11 de octubre del 2024

Proveedor Mitzy Esther Tuarez Mero CON RUC 1314261718001.

No. CONTRATO: IC-GADPREA-2024-018

ITEM	CPC	DESCRIPCIÓN	UNIDAD DE MEDIDA	CANTIDAD	V. UNITARIO	V.TOTAL
1	532900011	DESALOJO Y LIMPIEZA EN LA PILETA	UNIDAD	1	\$80,00	\$80,00
2	532900011	DERROCAMIENTO EXISTENTE Y REPOSICIÓN DE LA MISMA	METROS CUADRADOS	2	\$120,00	\$240,00
3	532900011	MANTENIMIENTO ELECTRICO	UNIDAD	1	\$850,00	\$850,00
4	532900011	CAMBIO DE OJOS DE BUEY	UNIDAD	6	\$28,00	\$128,00
5	532900011	ENLUCIDO E IMPERMEABILIZACION DE LA LOSA INTERIOR	METROS CUADRADOS	24,82	\$7,00	\$173,74
6	532900011	MANTENIMIENTO DEL SISTEMA HIDRAULICO	UNIDAD	120	\$5,50	\$660,00
7	532900011	REMODELACIÓN DE LA PEPA DE CAFÈ	UNIDAD	12	\$73,00	\$876,00
8	532900011	PUNTO DE AGUA	UNIDAD	1	\$104,00	\$104,00
9	532900011	ADQUISICION E INSTALACIÓN DE UN TANQUE PVC DE 300 LT	UNIDAD	1		
10	532900011	OXIGENADOR DE AGUA Y ADITIVOS PARA LA CONSERVACION DEL AGUA EN LA PILETA	UNIDAD	1	\$180,00	\$180,00
SUBTOTAL						\$3.691,74
IVA 12%						\$553,76
TOTAL						\$4.245,50



**ANEXOS FOTOGRÁFICO DEL MEJORAMIENTO DE LA PILETA
CENTRAL**





**GOBIERNO AUTÓNOMO DESCENTRALIZADO
PARROQUIAL RURAL
"EL ANEGADO"**

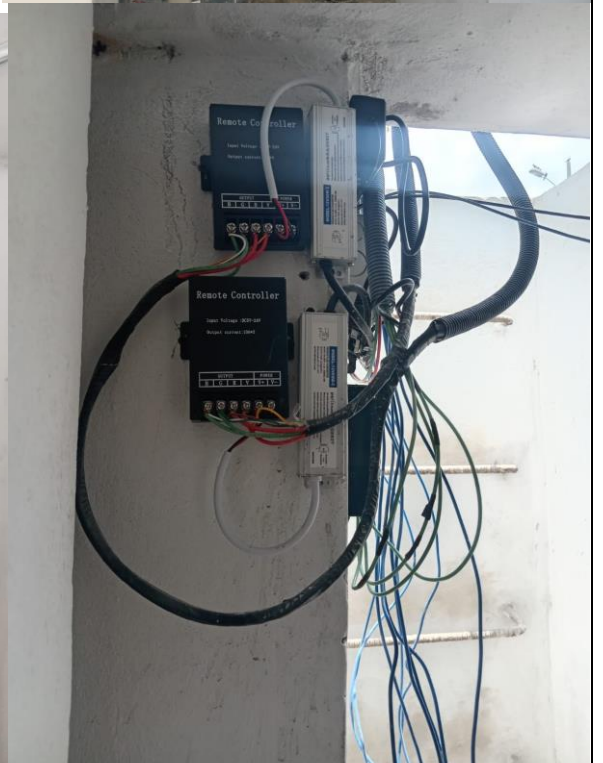



**GOBIERNO AUTÓNOMO DESCENTRALIZADO
PARROQUIAL RURAL
"EL ANEGADO"**



**ADMINISTRACIÓN GADPR EL ANEGADO
2023-2027**
Dirección: Calle principal Eloy Alfaro
Jipijapa - Manabí
Correo: presidente@gadelanegado.gob.ec





GOBIERNO AUTÓNOMO DESCENTRALIZADO PARROQUIAL RURAL "EL ANEGADO"

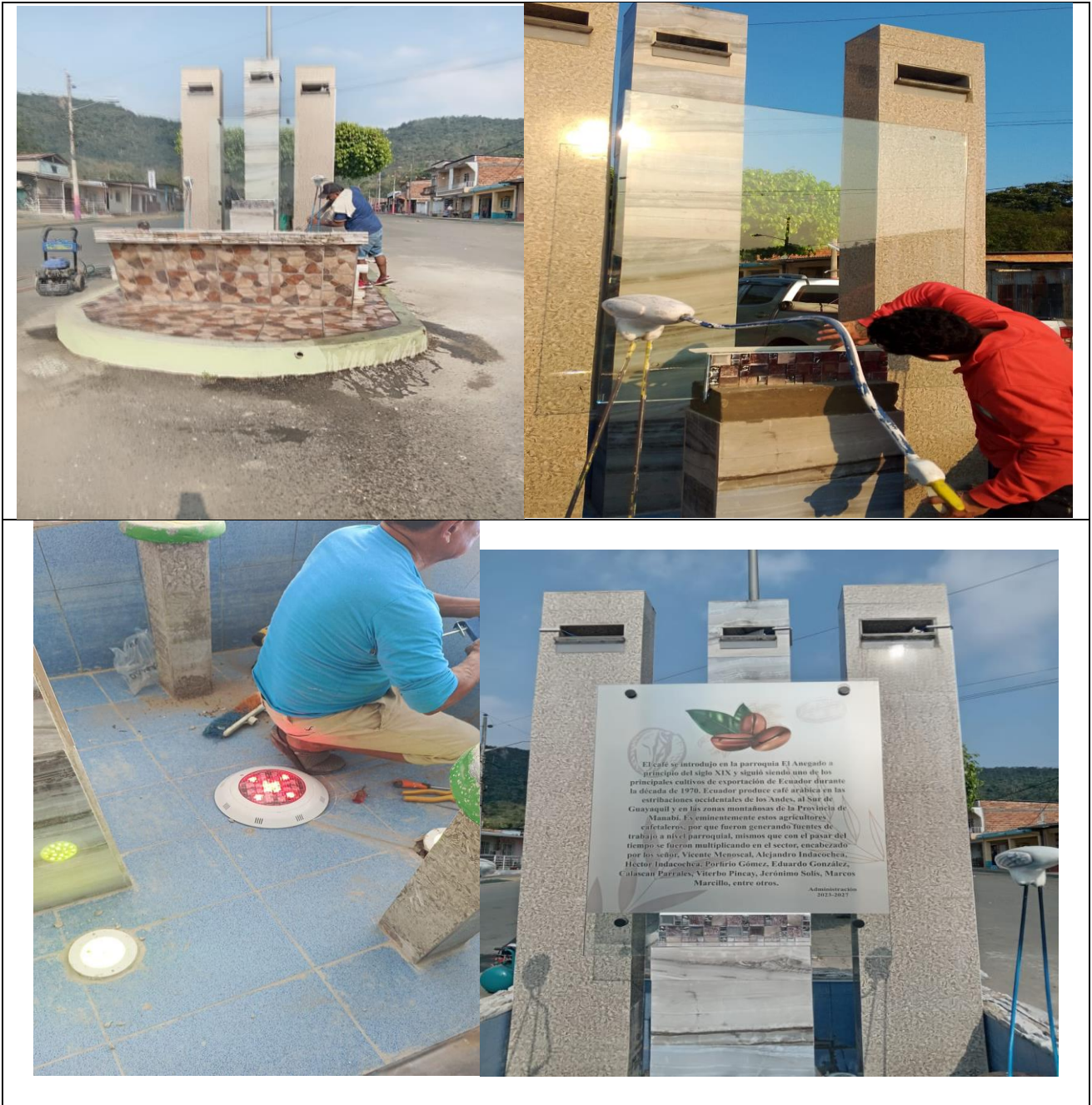

ADMINISTRACIÓN GADPR EL ANEGADO
2023-2027
Dirección: Calle principal Eloy Alfaro
Jipijapa - Manabí
Correo: presidente@gadelanegado.gob.ec

EL
ANEGADO
mi destino rural



**GOBIERNO AUTÓNOMO DESCENTRALIZADO
PARROQUIAL RURAL
"EL ANEGADO"**



**ADMINISTRACIÓN GADPR EL ANEGADO
2023-2027**
Dirección: Calle principal Eloy Alfaro
Jipijapa - Manabí
Correo: presidente@gadelanegado.gob.ec

**EL
ANEGADO** 
mi destino rural



**GOBIERNO AUTÓNOMO DESCENTRALIZADO
PARROQUIAL RURAL
"EL ANEGADO"**

**“ADQUISICION DE UNA BOMBA 3 HP CENTRIFUGA PARA EL RECINTO EL
SECAL PERTENECIENTE A LA PARROQUIA EL ANEGADO”**

Se llevó a cabo el día 30 de octubre del 2024

Proveedor Maryuri Esperanza Sanchez Intriago con RUC 130906659001.

No. CONTRATO: IC-GADPREA-2024-020

I T E M	CPC	DESCRIPCIÓN	UNIDAD DE MEDIDA	CANTIDAD	V. UNITARIO	V.TOTAL
1	547900411	BOMBA DE 3 HP CENTRIFUGA	UNIDAD	1	\$1.390,00	\$1.390,00
SUBTOTAL						\$1.390,00
IVA 15%						\$208,50
TOTAL						\$1.598,50



ANEXOS FOTOGRÁFICO DEL MEJORAMIENTO DE LA
PILETA CENTRAL





**GOBIERNO AUTÓNOMO DESCENTRALIZADO
PARROQUIAL RURAL
"EL ANEGADO"**



**ADMINISTRACIÓN GADPR EL ANEGADO
2023-2027**
Dirección: Calle principal Eloy Alfaro
Jipijapa - Manabí
Correo: presidente@gadelanegado.gob.ec





“MANTENIMIENTO EN LAS INSTALACIONES DEL GAD PARROQUIAL EL ANEGADO”

Se llevó a cabo el día 20 de noviembre del 2024

El proveedor Pacheco Pilay Henry Wilfrido con R.U.C 1350461461001.

No. CONTRATO: IC-GADPREA-2024-018

Cantidad	Descripción	Precio por unidad	Total de línea	COD. CPC
1	Cambio de herraje en urinario y herraje en los baños del GAD	\$105.00	\$105.00	54121
1.8	Desmontaje de puerta de madera e instalación de puerta de vidrio de 6mm puerta principal	\$385.00	\$693.00	54121
2	Rejas metálicas para la puerta principal	\$125.00	\$250.00	54121
1	Seguridad con interruptor eléctrico en la puerta principal	\$185.00	\$185.00	54121
15	Reemplazo de jipsu	\$45.00	\$675.00	54121
1	Mantenimiento eléctrico	\$200.00	\$200.00	54121
2	Punto de soldadura	\$75.00	\$150.00	54121
5	Resane en paredes	\$18.00	\$90.00	54121
6.5	Tratamiento de hongos	\$20.00	\$130.00	54121
2	Desmontaje, montaje, mantenimiento y puesta en marcha de equipo de aire acondicionado tipo split	\$125.00	\$250.00	54121
13	Letras corporeas del gad (luces led, instalación, conexión eléctrica) (0,80 x 0,50 cm)	\$30.00	\$390.00	54121
140	Revisión y colocación en la parte superior de cubierta de galvalumen de 3mm	\$7.00	\$980.00	54121
1	Mantenimiento de las puertas de madera y aluminio existente en el edificio del GAD	\$120.00	\$120.00	54121
Subtotal			\$ 4,218.00	
IVA			\$ 632.70	
Total			\$ 4,850.70	



ANEXOS FOTOGRÁFICO DEL MANTENIMIENTO DEL EDIFICIO DEL GAD
PARROQUIAL EL ANEGADO























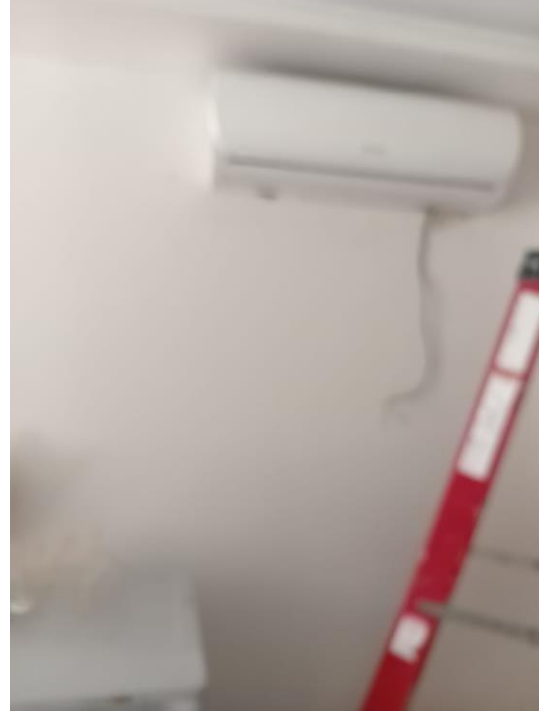







“MANTENIMIENTO DE LOS ESPACIOS PUBLICOS EN LA CABECERA PARROQUIAL EL ANEGADO”

No se llevó a efecto el día 27 de noviembre del 2024.

Proveedor Soledispa Gomez Leandro Arsenio

CONTRATO:MCO-GADPREA-2024-002

PRESUPUESTO REFERENCIAL					
TABLA DE CANTIDADES Y PRECIOS					
ITEM	DESCRIPCION DEL RUBRO	UNIDAD	CANTIDAD	P. U. USD	TOTAL USD
OTRAS CORPORATIVAS EL ANEGADO.					
1	Mantenimiento de letras El Anegado incluye la pintada en sintético automotriz adhesivo, impresión full color luminado, mantenimiento de las bases de hormigón armado	u	9,00	95,00	855,000
2	Mantenimiento del sistema de iluminación y cambio de luminarias reflectores de 20 W	u	5,00	40,00	200,000
3	Mantenimiento del sistema de iluminación y cambio de luminarias ojos de buey	u	9,00	18,00	162,000
MANTENIMIENTO DE PARQUE EL ANEGADO					
4	Mantenimiento y resane en bases de luminarias con mortero 1:3 e=3cm	u	1,00	80,00	80,000
5	Pintura de caucho (bordes internos del parque)	u	1,00	90,00	90,000
6	Pintura anticorrosiva (cerramiento del parque)	u	1,00	180,00	180,000
7	Mantenimiento en las placas de anclajes (postes de alumbrado público)	u	4,00	28,00	112,000
8	Mantenimiento de la caja de mando (control de electricidad)	u	1,00	70,00	70,000
9	Cambio de juegos infantiles (4,5 m ancho x alto 3.0m)	u	1,00	3500,00	3.500,000
10	Mantenimiento de máquinas biosaludables	u	4,00	130,00	520,000
11	Adquisición de juego de sube y baja (6 puestos)	u	1,00	800,00	800,000
12	Mantenimiento de las letras amor y cambio de las luces	u	4,00	85,00	340,000
13	Punto de luz incluido el cambio de 5 lámparas nuevas (sector la glorietta)	u	5,00	45,00	225,000
14	Instalación de dos luminarias con reflectores tipo led	u	2,00	270,00	540,000
15	Implementación de plantas ornamentales	u	5,00	28,00	140,000
COLISEO GENERAL					
16	Cambio de luces led de 100W - 220 VOLTEOS (incluye el mantenimiento eléctrico)	u	8,00	117,00	936,000
17	Resane de columnas de apoyo de estructura metálica	m2	1,00	22,30	22,300
18	Cambio de malla tipo galvanizado	m2	24,60	34,75	854,850
19	Mantenimiento de malla tipo galvanizado	m2	16,40	15,50	254,200
20	Colocación de cerámica en pared parte exterior (tipo piedra decorativa)	m2	27,01	36,50	985,865
21	Instalación de 4 ojos de buey (parte exterior del coliseo)	u	4,00	18,00	72,000
22	Pintada de las gradas (pintura de caucho incluye doble mano)	m3	7,65	8,50	65,025
23	Cambio de malla fina protectora de los arcos	m2	292	2,1	613,200
24	Mantenimiento de los arcos metálicos	u	2,00	95,00	190,000
25	Mantenimiento en las barandas del escenario (incluye pintura anticorrosiva)	u	1,00	110,00	110,000
26	Instalación de un lámpara central en el escenario (incluye conexión e instalación eléctrica)	u	1,00	119,01	119,010
27	Cambio de tubería de agua potable 10 cm de diámetro	m1	12,00	4,00	48,000
28	Resane de las partes laterales del coliseo	m2	31,58	22,50	710,550
29	Suministro e Instalación de tubo rectangular de 40 mm x 20 mm x 2mm	u	10,00	26,00	260,000
30	Suministro e Instalación colocación de canalón metálico	m1	30,00	22,00	660,000
31	colocación de chova para el escenario de la cancha	m	5,00	5,00	25,000
COSTO TOTAL:					13.740,000



GOBIERNO AUTÓNOMO DESCENTRALIZADO
PARROQUIAL RURAL
"EL ANEGADO"

RUBRO	DESCRIPCION	UNIDAD	CANTIDAD	VALOR UNITARIO	VALOR TOTAL
15	IMPLEMENTACION DE PLANTAS ORNAMENTALES	UNIDAD	5	28	140
19	MANTENIMIENTO DE MALLAS TIPO GALVANIZADA	M2	16,4	15,5	254,2
22	PINTADA DE LAS GRADAS (PINTURA DE CAUCHO INCLUYE DOBL	M3	7,65	8,5	65,025
23	CAMBIO DE MALLA FINA PROTECTORA DE LOS ARCOS	M2	292	2,1	613,2
25	MANTENIMIENTO DE LA BARANDA DEL ESCENARIO	UNIDAD	1	110,01	110,01
31	COLOCACION DE CHOVA PARA EL ESCENARIO DE LA CANCHA	M	5	5	25
			TOTAL		1207,435

	VALOR MAX SEGÚN		MONTO (USD)	% RESPECTO AL VALOR DEL CONTRATO PRINCIPAL
	PORCENTAJE	MONTO RESPECTO A ESTE CONTRATO		
CONTRATOS COMPLEMENTARIOS (LOECP ART.8)	8%	\$ 1,099.20	1,099.14	8.00%
DIFERENCIA DE CANTIDADES DE OBRA (LOECP ART.9)	5%	\$ 687.00	687	5.00%
RUBROS NUEVOS-ORDEN DE TRABAJO (LOECP ART.10)	2%	\$ 274.80	274.63	2.00%
TOTAL	15%	\$ 2,061.00	2,060.77	15.00%

ANÁLISIS DE PLAZO	DÍAS	FECHAS DE APROBACIÓN
FECHA DE INICIO DE OBRA:		miércoles 21 de octubre/2024
PLAZO DE EJECUCIÓN		30 días
FECHA DE TÉRMINO CONTRACTUAL		21 de noviembre/2024
SUSPENSIÓN DE PLAZO:		NO APLICA
AMPLIACIÓN DE PLAZO:	0 días	NO APLICA
CONTRATO COMPLEMENTARIO (HASTA EL 8%)	0 días	15 de noviembre/2024
ORDENES DE TRABAJO (RUBRO NUEVOS, HASTA EL 2%)	0 días	
INCREMENTO DE CANTIDADES DE OBRA (HASTA EL 5%)		15 de noviembre/2024
TOTAL		30 días



**VALORES DE
PLANILLA/AVANCE
FÍSICO/FINANCIERO**

PERIODO PLANILLA DOS LIQUIDACIÓN DE OBRA	ANTERIOR	ESTE PERIODO UNICA	ACUMULADO ACTUAL
PLANILLA N°			
TOTAL PLANILLADO	\$ -	\$ 13,739.90	\$ 13,739.90
MAS 15% IVA	\$ -	\$ 2,060.99	\$ 2,060.99
DESCUENTO DEL 100% DEL IVA	\$ -	\$ 2,060.99	\$ 2,060.99
DESCUENTO DEL 1,75% IMPUESTO A LA RENTA	\$ -	\$ 240.45	\$ 240.45
DESCUENTO DEL ANTICIPO	\$ -	\$ 5,496.00	\$ 5,496.00
MULTAS:	\$ -	\$ -	\$ -
TOTAL DESCUENTOS	\$ -	\$ 7,797.43	\$ 7,797.43
LIQUIDO AL CONTRATISTA	\$ -	\$ 8,003.45	\$ 8,003.45
FECHA DE TÉRMINO INCLUIDO PRORROGA			21 de noviembre/2024

FÍSICO

AVANCE FÍSICO HASTA PERIODO ANTERIOR%	0.00%
AVANCE FÍSICO DEL PERIODO ACTUAL%	100.00%
AVANCE FÍSICO ACUMULADO%	100.00%

FINANCIERO

MONO DE CONTRATO (\$):	13,740.00
MONTO EJECUTADO HASTA PERIODO ANTERIOR (\$)	-
MONTO EJECUTADO EN ESTE PERIODO (\$)	13,739.90
MONTO ACUMULADO EJECUTADO HASTA LA FECHA (\$)	13,739.90

PERIODO PLANILLA DIFERENCIA DE CANTIDADES (5%):	ANTERIOR	ESTE PERIODO UNICA	ACUMULADO ACTUAL
PLANILLA N°			
TOTAL PLANILLADO	\$ 13,739.90	\$ 687.01	\$ 14,426.91
MAS 15% IVA	\$ 2,060.99	\$ 103.05	\$ 2,164.04
DESCUENTO DEL 100% DEL IVA	\$ 2,060.99	\$ 103.05	\$ 2,164.04



GOBIERNO AUTÓNOMO DESCENTRALIZADO
PARROQUIAL RURAL
"EL ANEGADO"

DESCUENTO DEL 1,75% IMPUESTO A LA RENTA	\$ 240.45	\$ 12.02	\$ 252.47
DESCUENTO DEL 1,75% IMPUESTO A LA RENTA	\$ 5,496.00	\$ -	\$ 5,496.00
TOTAL DESCUENTOS	\$ 7,797.43	\$ 115.07	\$ 7,912.51
LIQUIDO AL CONTRATISTA	\$ 8,003.45	\$ 674.99	\$ 8,678.44

FÍSICO

AVANCE FÍSICO HASTA PERIODO ANTERIOR%	100.00%
AVANCE FÍSICO DEL PERIODO ACTUAL%	5.00%
AVANCE FÍSICO ACUMULADO%	105.00%

FINANCIERO

MONO DE CONTRATO (\$):	13,739.90
MONTO EJECUTADO HASTA PERIODO ANTERIOR (\$)	13,739.90
MONTO EJECUTADO EN ESTE PERIODO (\$)	687.01
MONTO ACUMULADO EJECUTADO HASTA LA FECHA (\$)	14,426.91

PERIODO PLANILLA CONTRATO COMPLEMENTARIO: PLANILLA N°	ANTERIOR	ESTE PERIODO UNICA	ACUMULADO ACTUAL
TOTAL PLANILLADO	\$ -	\$ 1,099.14	\$ 1,099.14
MAS 15% IVA	\$ -	\$ 164.87	\$ 164.87
DESCUENTO DEL 100% DEL IVA	\$ -	\$ 164.87	\$ 164.87
DESCUENTO DEL 1,75% IMPUESTO A LA RENTA	\$ -	\$ 19.23	\$ 19.23
TOTAL DESCUENTOS	\$ -	\$ 184.11	\$ 184.11
LIQUIDO AL CONTRATISTA	\$ -	\$ 1,079.91	\$ 1,079.91

FÍSICO

AVANCE FÍSICO HASTA PERIODO ANTERIOR%	
AVANCE FÍSICO DEL PERIODO ACTUAL%	100.00%
AVANCE FÍSICO ACUMULADO%	100.00%



FINANCIERO

MONO DE CONTRATO (\$):	1,099.20
MONTO EJECUTADO HASTA PERIODO ANTERIOR (\$)	-
MONTO EJECUTADO EN ESTE PERIODO (\$)	1,099.20
MONTO ACUMULADO EJECUTADO HASTA LA FECHA (\$)	1,099.14

PERIODO PLANILLA ORDEN DE TRABAJO:	ANTERIOR	ESTE PERIODO UNICA	ACUMULADO ACTUAL
PLANILLA N°			
TOTAL PLANILLADO	\$ -	\$ 274.63	\$ 274.63
MAS 15% IVA	\$ -	\$ 41.19	\$ 41.19
DESCUENTO DEL 100% DEL IVA	\$ -	\$ 41.19	\$ 41.19
DESCUENTO DEL 1,75% IMPUESTO A LA RENTA	\$ -	\$ 4.80	\$ 4.80
TOTAL DESCUENTOS	\$ -	\$ 45.99	\$ 45.99
LIQUIDO AL CONTRATISTA	\$ -	\$ 269.83	\$ 269.83

FÍSICO

AVANCE FÍSICO HASTA PERIODO ANTERIOR%	
AVANCE FÍSICO DEL PERIODO ACTUAL%	100.00%
AVANCE FÍSICO ACUMULADO%	100.00%

FINANCIERO

MONO DE CONTRATO (\$):	276.63
MONTO EJECUTADO HASTA PERIODO ANTERIOR (\$)	-
MONTO EJECUTADO EN ESTE PERIODO (\$)	276.63
MONTO ACUMULADO EJECUTADO HASTA LA FECHA (\$)	276.63



Cambio de malla tipo galvanizado.

ANTES

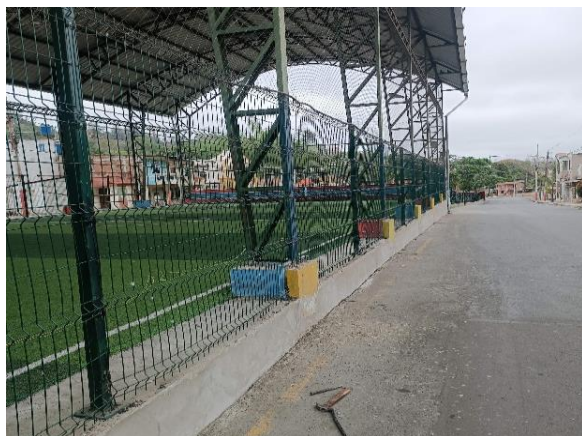

DESPUES

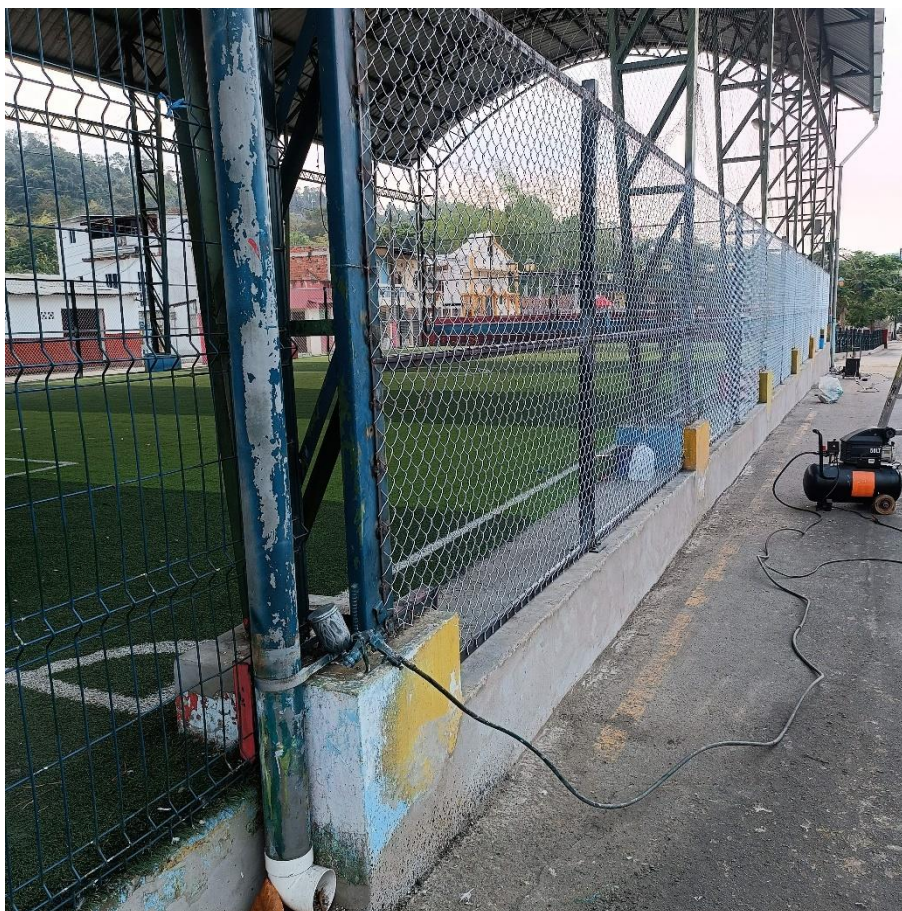



**Suministro e Instalación de tubo rectangular
de 40 mm x 20 mm x 2mm.**

ANTES



DESPUES





Mantenimiento de letras El Anegado incluye la pintada en sintética automotriz adhesivo, impresión full color iluminado, mantenimiento de las bases de hormigón armado.

ANTES



PROCESO

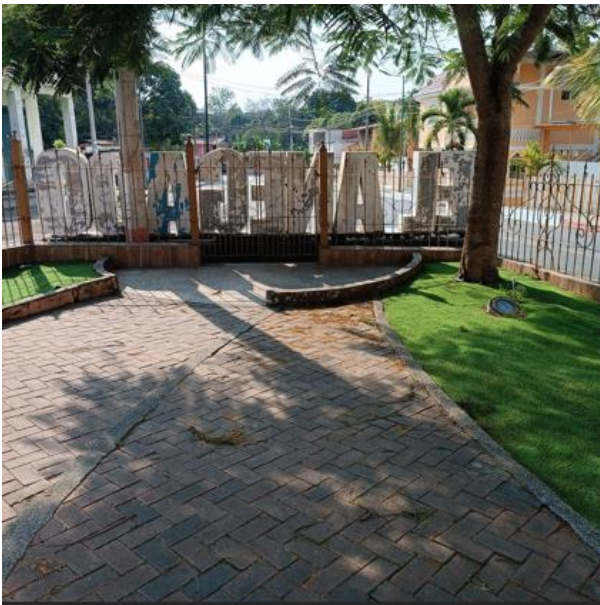



DESPUÉS



Mantenimiento del sistema de iluminación y cambio de luminarias reflectores de 20 W.

ANTES



DESPUÉS

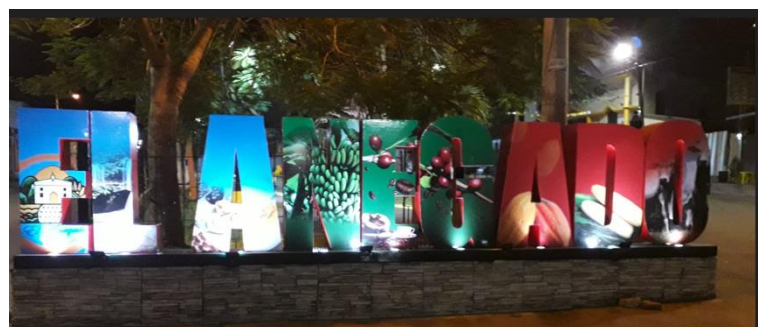



Mantenimiento del sistema de iluminación y cambio de luminarias ojos de buey.

ANTES

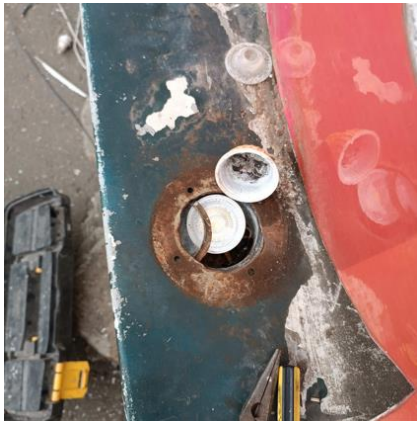

DESPUÉS





MANTENIMIENTO Y RESANE EN BASES DE LUMINARIAS CON MORTERO 1:3

E=3CM.

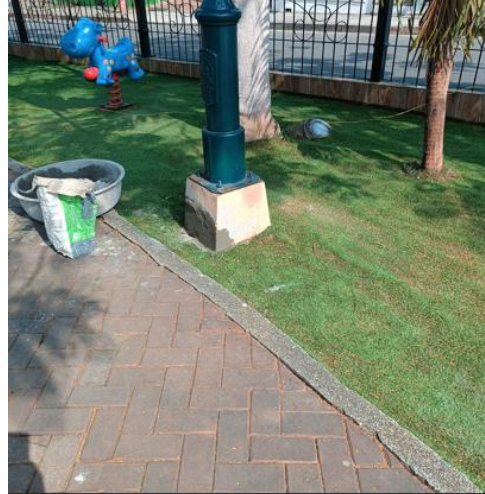

Pintura de caucho (bordes internos del parque).

ANTES





DESPUÉS



Pintura anticorrosiva (cerramiento del parque).

ANTES





DESPUÉS



**Mantenimiento en las placas de anclajes
(postes de alumbrado público).**

ANTES





PROCESO



DESPUÉS



mantenimiento de la caja de mando (control de electricidad).

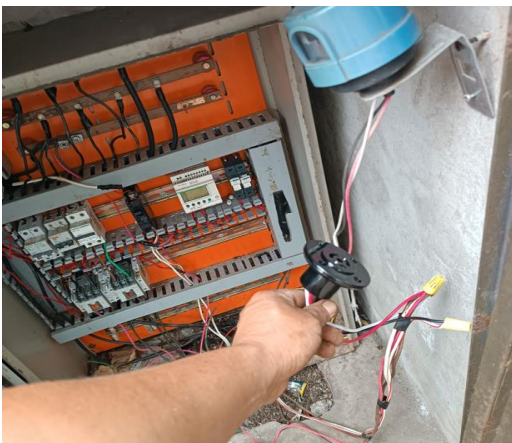



Cambio de juegos infantiles (4,5 m ancho x alto 3,0m).

ANTES



PROCESO





Mantenimiento de máquinas biosaludables.

ANTES





DESPUÉS



Adquisición de juego de sube y baja (6 puestos).





Mantenimiento de las letras amor y cambio de Las luces.

ANTES



DESPUÉS





**Punto de luz incluido el cambio de 5 lámparas nuevas
(sector la glorieta).**

ANTES



DESPUÉS



Instalación de dos luminarias con reflectores tipo led.

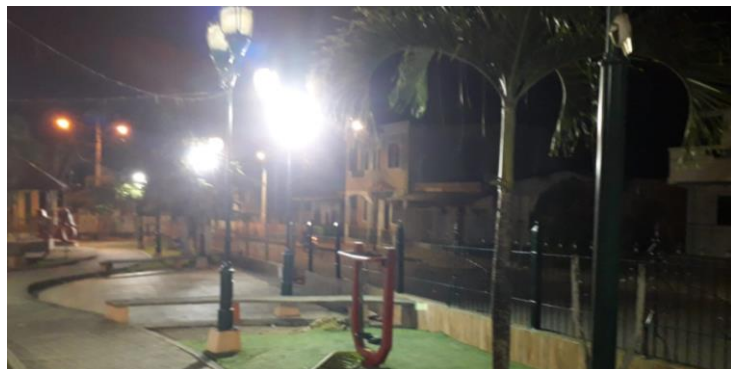



Cambio de luces led de 100W- 220 VOLTEOS.

ANTES

PROCESO

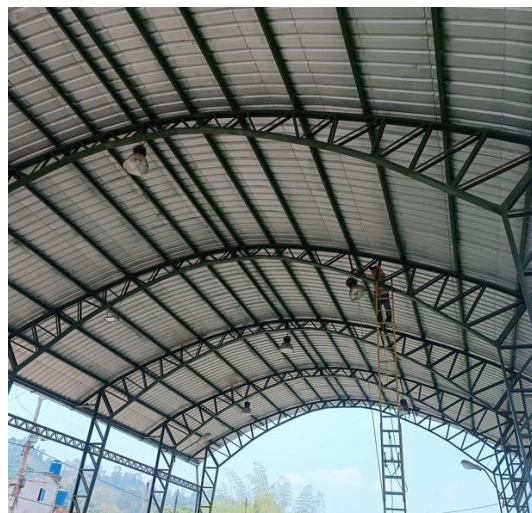

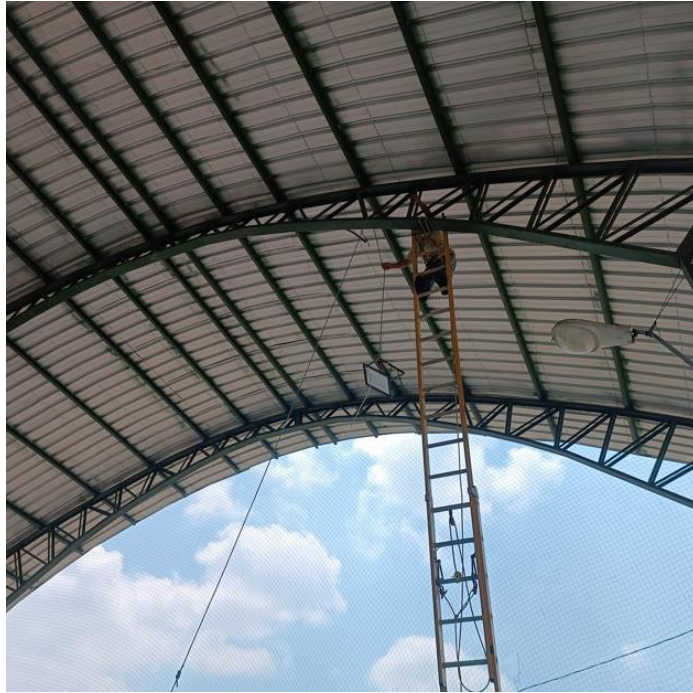



Resane de columnas de apoyo de estructura metálica.





Cambio de malla tipo galvanizado.

ANTES



PROCESO



DESPUES





Colocación de cerámica en pared parte exterior (tipo piedra decorativa).

ANTES



PROCESO





Instalación de 4 ojos de buey (parte exterior del coliseo).



Mantenimiento de los arcos metálicos.



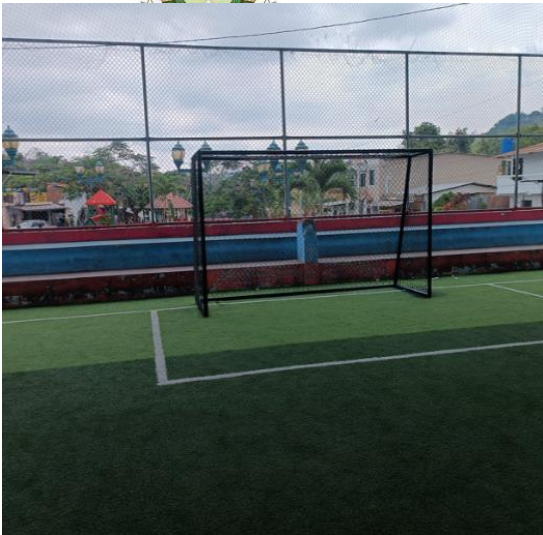

Instalación de una lámpara central en el escenario

(incluye conexión e instalación eléctrica).

ANTES

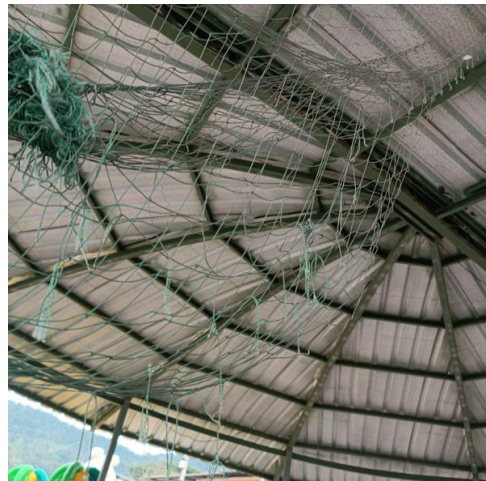
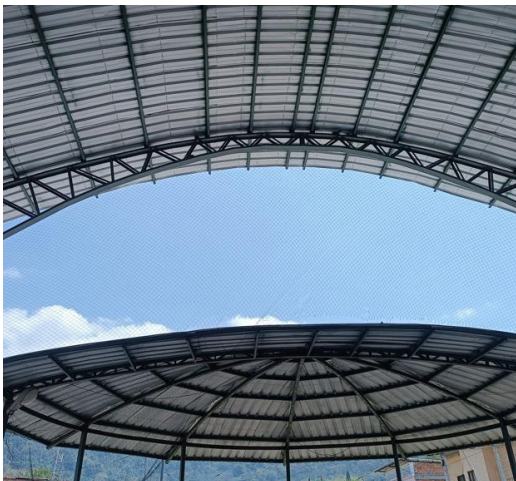

DESPUÉS





Cambio de tubería de agua potable 10 cm de diámetro.



Resane de las partes laterales del coliseo.

ANTES





**Suministro e Instalación de tubo rectangular
de 40 mm x 20 mm x 2mm.**

ANTES

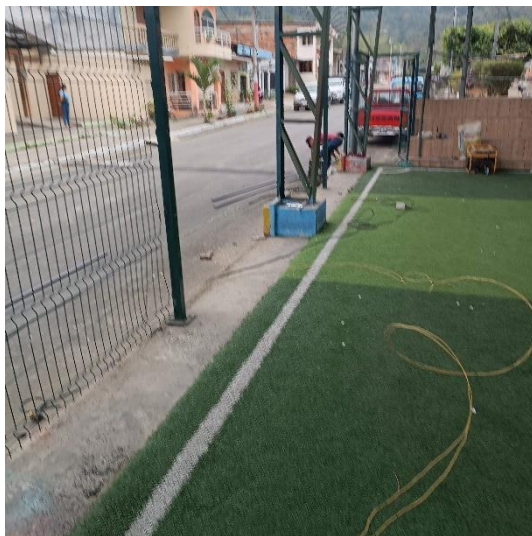



DESPUES

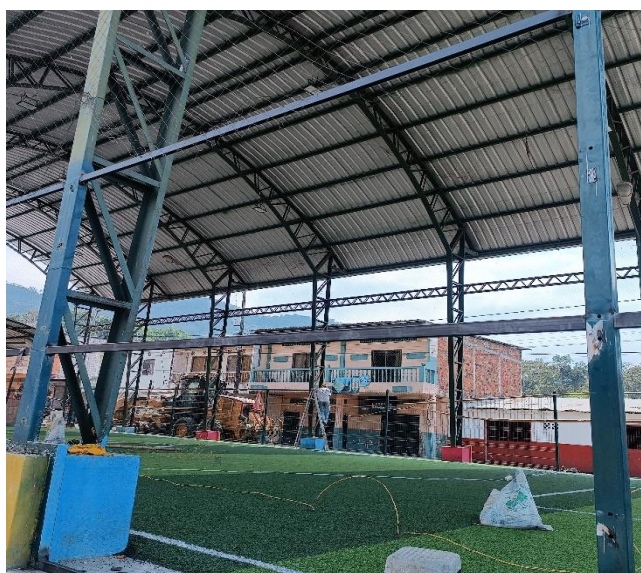

Suministro e Instalación colocación de canalón metálico.

ANTES

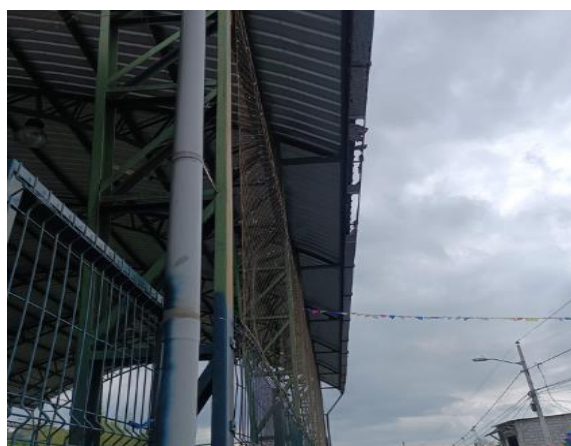

PROCESO







“INSTALACION DE ADHESIVO MICROPERFORADO EN EL EDIFICIO DEL GAD PARROQUIAL EL ANEGADO”

Se llevó el día 22 de noviembre del 2024

Proveedor Figueroa Quimis Jean Michel con RUC 1313613919001.

No. CONTRATO: IC-GADPREA-2024-021

I T E M	CPC	DESCRIPCIÓN	UNIDAD DE MEDIDA	CANTIDAD	V.UNITARIO	V.TOTAL
1	48341001	SERVICIO DE INSTALACIÓN DE ADHESIVO MICROPERFORADO DEL EDIFICIO DEL GAD PARROQUIAL EL ANEGADO	METROS CUADRADOS	17	\$ 20,00	\$ 340,00
SUBTOTAL						\$ 340,00
IVA 15%						\$ 51,00
TOTAL						\$ 391,00



ANEXOS FOTOGRÁFICO DEL MICROPERFORADO DEL GAD PARROQUIAL EL ANEGADO.

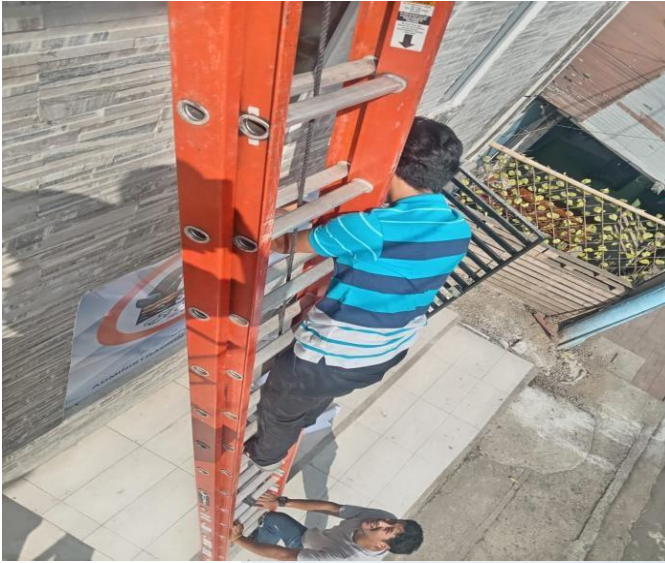



PREFECTURA DE
MANABÍ
Desarrollo y Equidad

**CENTRO DE REHABILITACIÓN INTEGRAL
ROMPIENDO BARRERAS**

**ASÍ SE HACE
MANABÍ**





“INSTALACIÓN DE LUMINARIAS PARA EL RECINTO LOS POCITOS, RECINTO EL GUARANGO Y BARRIO LAS MERCEDES DE LA PARROQUIA EL ANEGADO”

Se llevó a efecto el día 05 de agosto del 2024

Proveedor Geovanny Xavier Pico Saltos con RUC 130976307001

No. CONTRATO: IC-GADPREA-2024-013

I T E M	CPC	DESCRIPCIÓN	UNIDAD DE MEDIDA	CANTIDAD	V. UNITARIO	V. TOTAL
1	532900011	POSTES GALVANIZADOS DE 3 PULGADAS GALVANIZADOS ALTURA DE 6 METROS	UNIDAD	12	\$75,00	\$900,00
2	532900011	PROYECTORES DE REFLECTOR 400 WATTS 100V-220V	UNIDAD	12	\$260,00	\$3.120,00
3	532900011	BREAKER TERMICOS CON SUS CAJAS	CANECA	6	\$12,00	\$72,00
4	532900011	CONDUCTOR DE ALUMINIO TRIPELX 6-7 HILOS	CANECA	67	\$4,00	\$268,00
5	532900011	CABLE CONCENTRICO 2 X 12	UNIDAD	120	\$5,50	\$660,00
6	532900011	BASE DE HORMIGÓN ARMADO DE 0,20X0,20X1,00 INCLUYE PLACA DE ANCLAJE	UNIDAD	12	\$73,00	\$876,00
7	532900011	PINTURA EXTERIOR PARA LA CANCHA DEPORTIVA DE 30X 15	GLOBAL	1	\$104,00	\$104,00
PRECIO TOTAL:						\$ 25100,00



ANEXOS FOTOGRAFICOS DE LA INSPECCION TÉCNICA REALIZADA EL DIA
LUNES 05 DE AGOSTO DEL 2024

INSTALACION DE
LUMINARIAS EN LOS
RECINTOS LOS
POCITOS, RECINTO







“SERVICIO DE CAPACITACION PARA LOS SERVIDORES PÚBLICOS DEL GOBIERNO AUTONOMO DESCENTRALIZADO PARROQUIAL RURAL EL ANEGADO”

Se llevó a efecto los días 09,10,15,16 y 17 de octubre del 2024

Proveedor 5S GLOBAL BUSINESS 5SG-BUSINESS S.A.S con RUC N° 0993393013001.

No. CONTRATO: IC-GADPREA-2024-017

I T E M	CPC	DESCRIPCIÓN	UNIDAD DE MEDIDA	CANTIDAD	V. UNITARIO	V. TOTAL
1	912200211	SERVICIO DE CAPACITACIÓN PARA LOS SERVIDORES PÚBLICOS DEL GOBIERNO AUTONOMO DESCENTRALIZADO PARROQUIAL RURAL EL ANEGADO AÑO 2024	U	1	\$1.500,00	\$1.500,00
					SUBTOTAL	\$ 1.500,00
					IVA 15%	\$ 225,00
TOTAL						\$ 1.725,00

FECHA	ANEXOS FOTOGRÁFICO.
09/10 /2024	
10/10 /2024	



15/10 /2024





16/10 /2024





17/10 /2024





“MEJORAMIENTO DE OBRAS COMPLEMENTARIAS EN 10 RECINTOS PERTENECIENTE A LA PARROQUIA EL ANEGADO”

Se llevó a efecto el día 09 de julio del 2024

Contratista: Jenny Estefanía León Pilay con RUC 1350446942001

CODIGO DE PROCESO: MCO-GADPREA-2024-001

ITEM	DESCRIPCION DEL RUBRO	UNIDAD	CANTIDAD	P. U. USD	TOTAL USD
RECINTO CHIRIMOYA					

CUBIERTA DE PROTECCIÓN PARA EL RESERVORIO DE AGUA		2735.01			
A	PRELIMINARES Y MOVIMIENTO DE TIERRAS.-				
1	Replanteo y nivelación sin equipo topográfico	m2	25	1.23	30.75
2	Excavación y desalojo a mano	m3	6.09	5.94	36.1746
3	Piedra bola bajo cimientos (h=0.20m.)	m3	1.28	35.31	45.1968
4	Relleno compactado - Material de mejoramiento	m3	12	12.2	146.4
B	ESTRUCTURA Y ALBAÑILERIA.-				0
5	Mantenimiento y Resane de Reservoirio y Muros	u	1	226.38	226.38
6	Plintos H.S clase "B" (f'c= 210 kg/cm2) Incluye encofrado	m3	3.29	166.1	546.469
7	Acero de refuerzo Fy= 4200Kg/cm2 para plintos	Kg	122.67	2.01	246.5667
8	Enlucido en exterior de reservoirio 1:3 e= 1,5cm	m2	4.41	7.62	33.6042
9	Contrapiso de H.S clase "B" (f'c= 180 kg/cm2) e=0,10m	m2	1.94	199.2	386.448
C	PLACA BASE.-				0
10	Placas de Acero, e=6mm, incluye orificios para pernos de anclaje	u	8	22.54	180.32
D	CUBIERTA.-				0



11	Tubo metalico 100x100x2mm	u	3.5	58.12	203.42
12	Tubo metalico 100x50x2mm	u	3.5	43.08	150.78
13	Correas metálicas "G" (80 x 40 x 15 x 2mm) pint. Anticorrosiva	ml	25	5.58	139.5
14	Cubierta aleación aluminio zinc (espesor 0.30 mm.)	m2	30	12.1	363

**RECINTO EL DESCANSO DE LA PARROQUIA EL ANEGADO -
JIPIJAPA**

CONSTRUCCIÓN UNA CISTERNA		2277.2877			
A	PRELIMINARES Y MOVIMIENTO DE TIERRAS.-				
1	Replanteo y nivelación sin equipo topográfico	m2	5	1.23	6.15
2	Excavación y desalojo a mano	m3	3.31	5.94	19.6614
3	Cama de arena	m2	2.59	0.57	1.4763
B	TANQUE DE ALMACENAMIENTO DE 5000 LT				0
4	PROVISION E INSTALACION DE TANQUE RESERVORIO DE 5000 LT DE POLIETILENO CON COSTILLAS (incluye accesorios)	U	1	2250	2250

RECINTO DEL LIMON DE LA PARROQUIA EL ANEGADO - JIPIJAPA

CONSTRUCCION DE UN BAÑO PÚBLICO CON POZO SEPTICO		2703.6178			
A	PRELIMINARES Y MOVIMIENTO DE TIERRAS.-				

1	Excavación y desalojo a mano	m3	1.02	5.94	6.0588
2	Piedra bola bajo cimientos (h=0.20m.)	m3	1.28	50.13	64.1664
B	ESTRUCTURA Y ALBAÑILERIA.-				0
3	Encofrado y desencofrado de madera	m2	0.64	14.87	9.5168
4	Contrapiso de H.S clase "B" (f'c= 180 kg/cm2) e=0,10m	m3	0.51	199.2	101.592
5	Acero de refuerzo Fy= 4200Kg/cm2 para malla de piso	Kg	18.41	2.3	42.343



**GOBIERNO AUTÓNOMO DESCENTRALIZADO
PARROQUIAL RURAL
"EL ANEGADO"**

6	Colocación de tubo metálico de 100x100x2mm	ml	7.8	11.65	90.87
7	Mampostería de bloque de 10X20X40cm	m2	16.77	9.24	154.9548
C	CUBIERTA.-				0
8	Correas metálicas "G" (80 x 40 x 15 x 2mm) pint. Anticorrosiva	ml	12	4.29	51.48
9	Correas metálicas "G" (100x50 x 15 x 2mm) pint. Anticorrosiva	ml	6.78	4.95	33.561
10	Cubierta aleación aluminio zinc (espesor 0.30 mm.)	m2	10.25	12.1	124.025
D	CARPINTERIA				0
11	Puertas de laurel (0.80 x 2.00 m.)	u	2	282.66	565.32
E	INSTALACIONES HIDROSANITARIAS.-				0
12	Puntos de aguas servidas D = 110 mm.	pto.	2	42.33	84.66
13	Puntos de aguas servidas D = 50 mm.	pto.	3	25.03	75.09
14	Puntos de agua potable D = 1/2"	pto.	5	28.18	140.9
15	Tubería de distribución de AA.PP. PVC 1/2" y Accesorios	ml	10	7.95	79.5
16	Tubería PVC desague 110 mm.(incluye excav, tend. Tub. y relleno)	ml	6	6.46	38.76
17	Inodoro ferrara fiesta color blanco c./ llave de control	u	2	68.07	136.14
18	Lavamanos brescia de pared blanco	u	2	43.84	87.68
19	Llave de lavamanos	u	2	24.23	48.46
20	Ducha cromada	u	1	21.05	21.05
21	Llave de paso baja manija redonda de 1/2" bronce	u	1	18.94	18.94
F	INSTALACIONES ELECTRICAS.-				0
22	Puntos de iluminación 110V	pto.	3	47.68	143.04
23	Puntos de toma corriente 110V	pto.	2	45.97	91.94
24	Caja de Breakers 15A - 20A - 30A	u	1	33.57	33.57
BIODIGESTOR					
H	INSTALACION DE BIODIGESTOR				
25	SUMINISTRO E INSTALACION DE BIODIGESTOR INCLUYE ACOMETIDA DE AASS	U	1	460	460
RECINTO LA FORTUNA : DE LA PARROQUIA EL ANEGADO - JIPIJAPA					



MANTENIMIENTO DEL ÁREA DE DISTRIBUCIÓN DE AGUA		2639.14			
A	PRELIMINARES Y MOVIMIENTO DE TIERRAS.-				
1	Suministro e Instalacion de una Bomba HP 5.7	u	1	1200	1200
2	ACCESORIOS PARA INSTLACION DE BOMBA DE 2" incluye valvula de retencion horizontal y vertical	glb	1	200	200
B	ESTRUCTURA Y ALBAÑILERIA.-				0
3	Base de Hormigón de 0,20 x0,20x0,60 incluye placa de anclaje	u	2	59	118
C	INSTALACIONES ELECTRICAS.-				0
4	Mantenimiento del Sistema Electrico	u	1	250	250
5	Suministro de Cable de Siete Hilos numero 10	m	30	5	150
6	Suministro de Postes Metalicos de 3'' galvanizado	u	2	105	210
7	S uministro de Caja de breaker de 30 A-2P	u	2	33.57	67.14
8	Suministro de Luces Led	u	2	150	300
9	Suministro de Cable Concentrico de 2x12	m	45	3.2	144
RECINTO LAS MERCEDES: DE LA PARROQUIA EL ANEGADO - JIPIJAPA					
ADQUISICION Y ENTREGA DE TANQUE DE RESERVOIRIO PARA 15 FAMILIAS		3139,85			
A 1	PRELIMINARES.-			209.32	3139.85
	Sumistro de Tanque de Reservoirio pvc	u	15		
RECINTO LOS AMARILLOS: DE LA PARROQUIA EL ANEGADO - JIPIJAPA					
CAMBIO DE TUBERIAS DE CONEXIÓN A LOS ABASTECIMIENTOS DE AGUA		2498.5104			
A	PRELIMINARES Y MOVIMIENTO DE TIERRAS.-				
1	Replanteo y nivelación sin equipo topográfico	m2	204	1.23	250.92
2	Excavación y desalojo a mano	m3	61.2	5.94	363.528
3	Relleno compactado - Material de sitio	m3	24.48	9.63	235.7424



4	Cama de arena para asentar tubería de canalización	m	408	0.57	232.56
B	ESTRUCTURA Y ALBAÑILERIA.-				
5	Tubería PVC Agua Potable E/C 32mm 1.25MPA	ml	408	3.47	1415.76
6	Instalación de guías domiciliarias	u	16	25	400
RECINTO LOS POCITOS DE LA PARROQUIA EL ANEGADO - JIPIJAPA					
CUBIERTA, MURO, Y MANTENIMIENTO			2791.4708		
A	ESTRUCTURA Y ALBAÑILERIA.-				
1	Encofrado y desencofrado de madera	m ²	5.85	14.87	86.9895
2	Hormigón simple clase "B" f'c = 210 kg/cm ² . para muro	m ³	0.52	166.1	86.372



**GOBIERNO AUTÓNOMO DESCENTRALIZADO
PARROQUIAL RURAL
"EL ANEGADO"**

3	Acero de refuerzo $F_y = 4200 \text{Kg/cm}^2$ para plintos	Kg	42.8	2.01	86.028
4	Enlucido en exterior de reservorio 1:3 e= 1,5cm	m ²	7.2	7.62	54.864
5	Relleno lastre hidratado y compactado	m ³	0.43	18.11	7.7873
B	CUBIERTA.-				0
6	Tubo metálico 100x100x2mm	u	8	58.12	464.96
7	Correas metálicas "G" (100 x 50 x 15 x 2mm) pint. Anticorrosiva	ml	105	7.38	774.9
8	Cubierta aleación aluminio zinc (espesor 0.30 mm.)	m ²	95.2	12.1	1151.92
9	Mantenimiento de Estructura Existente	u	1	77.65	77.65

RECINTO MARIA DE ORO DE LA PARROQUIA EL ANEGADO - JIPIJAPA

CONSTRUCCIÓN DE UN MURO		2432.6854			
A	PRELIMINARES Y MOVIMIENTO DE TIERRAS.-				
1	Replanteo y nivelación sin equipo topográfico	m ²	18.6	1.23	22.878
2	Excavación y desalojo a mano	m ³	2.7	5.94	16.038
B	ESTRUCTURA Y ALBAÑILERIA.-				
3	Relleno compactado - Material de mejoramiento	m ³	2.4	12.2	29.28
4	Encofrado y desencofrado de madera	m ²	15	14.87	223.05
5	Muros de hormigón ciclopeo 60% - 40%	m ³	9.6	121.13	1162.848
6	Acero de refuerzo $F_y = 4200 \text{Kg/cm}^2$ para plintos	Kg	235.14	2.01	472.6314
7	Ceramica en Muro	m ²	26	19.46	505.96

RECINTO SAN FRANCISCO DE LA PARROQUIA EL ANEGADO - JIPIJAPA

TANQUE ELEVADO		1607.29			
A	PRELIMINARES Y MOVIMIENTO DE TIERRAS.-				
1	Replanteo y nivelación sin equipo topográfico	m ²	5	1.23	6.15
2	Excavación y desalojo a mano	m ³	3.31	5.94	19.6614
3	Cama de arena	m ²	2.59	0.57	1.4763



GOBIERNO AUTÓNOMO DESCENTRALIZADO
PARROQUIAL RURAL
"EL ANEGADO"

B	TANQUE DE ALMACENAMIENTO DE 2500 LT				0
4	PROVISION E INSTALACION DE TANQUE RESERVORIO DE 2500 LT DE POLIETILENO (incluye accesorios)	U	1	851.58	851.58
C	ESTRUCTURA Y ALBAÑILERIA.-				
5	Automatizacion del sistema actual de bombeo (incluye tanque hidroneumatico)	u	1	450	450
6	Reparacion de la actual red de agua potable	u	10	28	280
RECINTO SAN LORENZO DE LA PARROQUIA EL ANEGADO - JIPIJAPA					
CONSTRUCCIÓN UNA CISTERNA		2274.51			
A	PRELIMINARES Y MOVIMIENTO DE TIERRAS.-				
1	Replanteo y nivelación sin equipo topográfico	m2	5	1.23	6.15
2	Excavación y desalojo a mano	m3	2.843	5.94	16.89
3	Cama de arena	m2	2.59	0.57	1.4763
B	TANQUE DE ALMACENAMIENTO DE 5000 LT				
4	PROVISION E INSTALACION DE TANQUE RESERVORIO DE 5000 LT DE POLIETILENO CON COSTILLAS (incluye accesorios)	U	1	2250	2250
COSTO TOTAL:					25100.00

VALOR TOTAL DE LA PLANILLA	25100,00
AMORTIZACIÓN 40% ANTICIPO	10040,00
IMPUESTO A LA RENTA	439,25
SALDO DE ANTICIPO POR AMORTIZAR	15060,00
TOTAL, DESCUENTOS	0,00
TOTAL, A PAGAR MAS IVA	14620,75



“PROYECTO PRODUCTIVO PARA LA IMPLEMENTACION DE VIVEROS EN LA PARROQUIA EL ANEGADO”.

IC-GADPREA-2024-014

IC-GADPREA-2024-014

Sra. Andrea Auxiliadora Guadamud Pin, con RUC 1307942225001

SERVICIOS REQUERIDOS						
ITEM	CPC	DESCRIPCIÓN	UNIDAD DE MEDIDA	CANTIDAD	V.UNITARIO	V.TOTAL
1	861500013	SEMILLAS DE CAFÉ PERGAMINO AL 12% HUMEDAD	QUINTAL	4	\$73,125	\$292,50
2	861500013	FUNDAS DE POLIETILENO DE 4X8 PULGADAS /2 MICRAS DE ESPESOR	EMPAQUE DE 100 UNIDADES	100	\$0.75	\$75.00
3	861500013	FUNDAS DE POLIETILENO DEL 6X10 PULGADAS/3 MICRAS DE ESPESOR	EMPAQUE DE 100 UNIDADES	100	\$1.75	\$175.00
4	861500013	FUNDAS DE POLIETILENO DE 8X12 PULGADAS/3 MICRAS DE ESPESOR	EMPAQUE DE 100 UNIDADES	100	\$2,40	\$240,00
5	861500013	FERTILIZANTE FLORIAN ORGANICO	FUNDA DE 200gr	4	\$9,00	\$36,00
6	861500013	MANCOZEB + CYMOXANIL	FUNDA DE 500gr	4	\$6,50	\$26,00
7	861500013	INIDACLOPRID	FRASCO DE 100cc	4	\$5,50	\$22,00
8	861500013	TANQUE TIPO BOTELLA DE 250 L	UNIDAD	4	\$70,00	\$280,00
9	861500013	LLAVE DE PASO DE 1”	UNIDAD	4	\$2,50	\$10,00
10	861500013	SARA 4,20M X 100M AL 50%	ROLLO	2	\$250,00	\$500,00
11	861500013	REGADERAS PLASTICAS CON BOQUILLAS TIPO DUCHA	UNIDAD	4	\$7,50	\$30,00
12	861500013	BOMBA FUMIGADORA DE 20 LITROS	UNIDAD	4	\$25,00	\$100,00
13	861500013	ABRAZADERAS DE ½”	UNIDAD	20	\$0,70	\$14,00
14	861500013	MOTOGUADAÑA – DESMALEZADORA DE 2T 54 CC	UNIDAD	2	\$207,50	\$415,00
15	861500013	RASTRILLO MANUAL REFORZADO CON ESTRUCTURA DE ACERO	UNIDAD	4	\$6,50	\$26,00



GOBIERNO AUTÓNOMO DESCENTRALIZADO
PARROQUIAL RURAL
"EL ANEGADO"

16	861500013	LAMPA PUNTA REDONDA	UNIDAD	4	\$15,00	\$60,00
17	861500013	MANGUERA DE ½" REFORZADA 3 CAPAS, 25 M CONEXIÓN DE METAL	UNIDAD	4	\$35,00	\$140,00
18	861500013	PISTOLA PARA RIEGO 8 FUNCIONES, PLASTICA	UNIDAD	4	\$15,00	\$60,00
19	861500013	REDUCTOR FLEX DE 1" A ½"	UNIDAD	4	\$0,60	\$2,40
20	861500013	ADAPTADOR PARA TANQUE DE 1"	UNIDAD	4	\$6,50	\$26,00
21	861500013	HILO DE TUTOR DE CULTIVOS DE 250 METROS	UNIDAD	4	\$5,00	\$20,00
SUBTOTAL						2.549,90
IVA 15%						\$ 00,00
TOTAL						\$.549,90



**DESCRIPCIÓN DE LOS SERVICIOS:
"PROYECTO PRODUCTIVO PARA LA IMPLEMENTACION DE VIVEROS
EN LA PARROQUIA EL ANEGADO"**



RECINTO EL RETIRO ASO. PROCONEX

RECINTO LOS VERGELES



TECNICAS DE INJERTO Y MANEJO DE
VIVEROS

TECNICAS DE INJERTO Y MANEJO DE
VIVEROS



RECINTO SOBEIDA

RECINTO SAN JOSE DE SUCRE



BUENAS PRACTICAS AGRICOLAS

BUENAS PRACTICAS AGRICOLAS



**GOBIERNO AUTÓNOMO DESCENTRALIZADO
PARROQUIAL RURAL
"EL ANEGADO"**



RECINTO EL RETIRO



RECINTO SOBEIDA



RECINTO SUCRE



RECINTO LOS VERGELES



“SERVICIO DE MANTENIMIENTO, HIDRÁULICO Y ELECTRICO DE LA MÁQUINA CARTERPILAR TIPO RETROEXCAVADORA MODELO 416E DEL GOBIERNO AUTÓNOMO DESCENTRALIZADO PARROQUIAL RURAL EL ANEGADO”.

IC-GADPREA-2024-004

Carlos Cesar Pinargote Celorio, con ruc 1310450349001

LISTADO DE RESPUESTOS						
I T E M	CPC	DESCRIPCIÓN	UNIDAD DE MEDIDA	CANTIDAD	V.UNITARIO	V.TOTAL
1	87141001 1	HYDRAULIC PUM FOR CATERPILLAR 416E (CAT 416E – 307 - 3063).	UNIDAD	1	\$4800,00	\$4800,00
2	87141001 1	BATTERY 12V HIGH EFFICIENCY (CAT – 416E – BT - 001).	UNIDAD	1	\$640,79	\$640,79
3	87141001 1	HYDRAULIC OIL ISO 68 (CAT – 416E – CAT HYD).	UNIDAD	3	\$130,00	\$390,00
SUB TOTAL						\$5830,79
IVA 15 %						\$874,62
TOTAL						\$6705,41
4	87141001 1	SERVICIO DE MANTENIMIENTO EL CUAL INCLUYE: CAMBIO DE BOMBA HIDRAULICA, BATERÍA, ACEITE HIDRAULICO, PUESTA EN MARCHA Y PRUEBA DE EQUIPO. (CAT – 416E).	UNIDAD	1	\$700,00	\$700,00
SUBTOTAL						\$700,00
IVA 15 %						\$105,00
TOTAL						\$805,00



DESCRIPCIÓN DE LOS PRODUCTOS	FOTOGRAFIAS
HYDRAULIC PUM FOR CATERPILLAR 416E (CAT 416E – 307 - 3063).	
BATTERY 12V HIGH EFFICIENCY (CAT – 416E – BT - 001).	
HYDRAULIC OIL ISO 68 (CAT – 416E – CAT HYD).	



SERVICIO DE
MANTENIMIENTO EL
CUAL INCLUYE: CAMBIO
DE BOMBA HIDRAULICA,
BATERÍA, ACEITE
HIDRAULICO, PUESTA EN
MARCHA Y PRUEBA DE
EQUIPO. (CAT – 416E).





SERVICIO DE REPARACION Y MANTENIMIENTO DE LAS PARTES MECANICAS DE LA MÁQUINARIA RETROEXCAVADORA CARTERPILAR MODELO 416E DEL GOBIERNO AUTÓNOMO DESCENTRALIZADO PARROQUIAL RURAL EL ANEGADO".

IC-GADPREA-2024-019

Dany Damián Loor Moreira, con ruc:131073493001

LISTADO DE RESPUESTOS						
ITEM	CPC	DESCRIPCIÓN	UNIDAD DE MEDIDA	CANTIDAD	V.UNITARIO	V.TOTAL
1	871410011	KIT DE SELLOS -632-9894	UNIDAD	2		\$234,44
2	871410011	MOUNT A #9W-9910	UNIDAD	2		\$200,00
3	871410011	KIT- SEAL -H.C # 234-2593	UNIDAD	1		\$205,00
4	871410011	HOSE BK #456-8467	UNIDAD	168		\$99,12
5	871410011	COUPLING AS #328-9100	UNIDAD	2		\$99,42
6	871410011	COUPLING AS #328-9090	UNIDAD	2		\$71,64
7	871410011	PIN AS #211-9286	UNIDAD	1		\$689,25
8	871410011	KIT-SPIDER #392-6301	UNIDAD	4		\$446,20
9	871410011	CABLE AS #276-2353	UNIDAD	1		\$423,67
10	871410011	KIT- SEAL -H.C #380-9470	UNIDAD	1		\$249,38
11	871410011	KIT SEAL #397-5181	UNIDAD	1		\$523,50
12	871410011	RELAY #1151625	UNIDAD	3		\$225,00
13	871410011	ENMADRINADA DE 4 HUECOS	GLOBAL	-	\$85,00	\$340,00



GOBIERNO AUTÓNOMO DESCENTRALIZADO
PARROQUIAL RURAL
"EL ANEGADO"

14	871410011	BOCINAS PARA ENMADRINAR	UNIDAD	4	\$65,00	\$260,00
15	871410011	DESMONTAJE Y MONTAJE DE DIFERENCIAL DELANTERO PARA ENMADRINAR	GLOGAL	-		\$650,00
16	871410011	MANTENIMIENTO POR CAMBIO DE KIT DE SELLO, CABLE Y RETENEDORES	GLOBAL	-	\$380,00	\$760,00
17	871410011	MANTENIMIENTO A/C	GLOBAL	-		\$350,00
18	871410011	LLANTAS DELANTERAS 12.5/80-18 TUBELESS	UNIDAD	2		\$650,00
SUB TOTAL						\$6480,62
IVA 15 %						\$972,09
TOTAL						\$7452,71

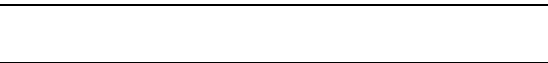









**GOBIERNO AUTÓNOMO DESCENTRALIZADO
PARROQUIAL RURAL
"EL ANEGADO"**





**“RENOVACIÓN DE LICENCIA ANUAL DE LA PÁGINA WEB DEL GOBIERNO
AUTÓNOMO DESCENTRALIZADO PARROQUIAL RURAL EL ANEGADO**

IC-GADPREA-2024-002

CAIZA PILLAJO ANDREA ELIZABETH con RUC 1715990048001

LISTADO DE SERVICIOS REQUERIDOS						
I T E M	CPC	DESCRIPCIÓN	UNIDAD DE MEDIDA	CANTIDAD	V.UNITARIO	V.TOTAL
1	624840013	<p>RENOVACION DE HOSTING.</p> <ul style="list-style-type: none">➤ Uso de correo institucional. □ Espacio Ilimitado.➤ Transferencia ILIMITADA.➤ Cuentas Correo ilimitadas.➤ Bases de Datos Ilimitadas.➤ Dominios Ilimitados.➤ Parking Ilimitado. <p>RENOVACION DE DOMINIO:</p> <ul style="list-style-type: none">➤ Restauración y generación de respaldos.➤ Actualizaciones de PHP, Mysql sistema preinstalado.➤ Compilación PHP y optimización MySQL. o Configuración de DNS personalizada.➤ Solución de problemas de FTP, sobre carga de servidor.➤ Sustitución de hardware.➤ Recuperación de servidor y restauración de disco duro.	UNIDAD	1	\$249,00	\$249,00
		<p>MANTENIMIENTO DE PAGINA WEB</p> <p>Actualización Diseño de Pagina Web La actualización del diseño web debe ser creativa, original, funcional y con diseños personalizados, adaptados a un giro institucional y las necesidades del entorno digital. Lenguaje de programación a la versión actual, implica protocolos y códigos que se renuevan constantemente dentro de la estructura de un sitio web. Dentro de</p>				







	<p>los servicios al dar mantenimiento a una página web, van un poco más allá del mantenimiento preventivo que ofrecen beneficios adicionales, tales como soporte ante algún incidente u horas técnicas que se utilicen para mejorar el sitio; como, por ejemplo:</p> <ul style="list-style-type: none">➤ Rediseño Responsivo➤ Implementación de Tickets para breve atención con los usuarios□ Implementación de Facebook, Twitter, Instagram y WhatsApp➤ Accesibilidad web para grupos vulnerables➤ Optimizado para buscadores➤ Creación de correos Institucionales que se solicite➤ Soporte técnico permanente➤ Monitoreo constante de seguridades web➤ Respaldos semanales del sitio➤ Actualización de la plataforma web➤ Actualización de plugins y herramientas➤ Renovación anual de Hosting y dominio.gob.ec➤ Creación de pestañas de Transparencia y Rendición de Cuentas anuales➤ Creación de nuevas pestañas➤ Subida y actualización de noticias cuando se solicite➤ Subida y actualización de información y documentos➤ Capacitación virtual del Sitio Web➤ Seguridad de la página web ante ataques a la base de datos.➤ Instalación y configuración de Software Firewall.➤ Asistencia en reparación de base de datos corrompida.				
--	---	--	--	--	--



		<ul style="list-style-type: none">➤ Asistencia respecto alertas y advertencias del sistema➤ Protección para autenticación fraudulenta, ante los inicios de sesión contra piratas informáticos que buscan robar credenciales y contraseñas.				
		Aplicación de cross-site scripting o secuencias de comando entre sitios (XSS), ante scripts maliciosos que atacan sitios web de buena reputación y confiables. Realización de Copias de Seguridad Contar con un backup o copia de seguridad de nuestro site-web, en la que quede disponible toda la información para recuperarla en caso de daños, y la organización de la base de datos que contengan codificaciones y programaciones, indispensables para la ejecución de las herramientas que se encuentran subidas como aplicativos en la web.				
		El proveedor deberá asumir los costos adicionales, de cambio de dominio y respaldar toda la información que existen en la página web institucional, descargando todo los archivos e información existente siendo esto trabajo del nuevo proveedor. Se requiere que la página web este habilitado en el transcurso de los dos días previo a la adjudicación de la orden de compra.				
		VALOR				\$249.00



DESCRIPCIÓN DE LOS PRODUCTOS	FOTOGRAFÍAS
	
<p>DISEÑO DE PORTADA PRINCIPAL</p>	<p>PESTAÑA DE TRANSPARENCIA DE LOTAIP</p>
	
<p>PESTAÑA DE TRANSPARENCIA Y TURISMO</p>	<p>PESTAÑA DE CORREO INSTITUCIONAL</p>
	
<p>PESTAÑA DE TRANSPARENCIA EN OBRAS</p>	<p>TRANSPARENCIA ARTICULO 19 Y 14</p>
	



“SERVICIO ALQUILER, SOPORTE TECNICO Y ACTUALIZACION DEL SISTEMA CONTABLE DEL GAD EL ANEGADO”.

IC-GADPREA-2024-003

HARDSOFTECUADOR S.A.S representado por el Sr. Benito Mauricio Villarruel Rivera, con RUC 1091797418001

LISTADO DE SERVICIOS REQUERIDOS						
I T E M	CPC	DESCRIPCIÓN	UNIDAD DE MEDIDA	CANTIDAD	V.UNITARIO	V.TOTAL
1	822190011	<p>Actualización del Software Naptilus (contabilidad gubernamental 2024), permite realizar la elaboración y verificación de los movimientos contables y presupuestarias, trabaje en base a la normativa nacional, además debe presentar las siguientes características:</p> <ul style="list-style-type: none">➤ Actualización del Catálogo de cuenta.➤ Reformas presupuestarias.➤ Declaración de impuestos➤ Pagos automáticos al IESS➤ Actualización de facturación electrónica➤ Índices financieros➤ Actualización de validadores para la generación de archivos planos➤ Pagos del SPI➤ Archivos planos para el nuevo ejercicio fiscal conforme a lo dispuesto por el ministerio de finanzas➤ Actualización cedula presupuestaria de gastos de LOTAIP➤ Actualización cedula presupuestaria de ingresos de LOTAIP➤ Pagos de proveedores por mes para LOTAIP➤ Validadores para generación de transacciones recíprocas➤ Asesoría permanente para el buen funcionamiento del sistema informático➤ capacitaciones	UNIDAD	1	\$250,00	\$250,00
VALOR						\$250,00



DESCRIPCIÓN DE LOS PRODUCTOS

FOTOGRAFÍAS

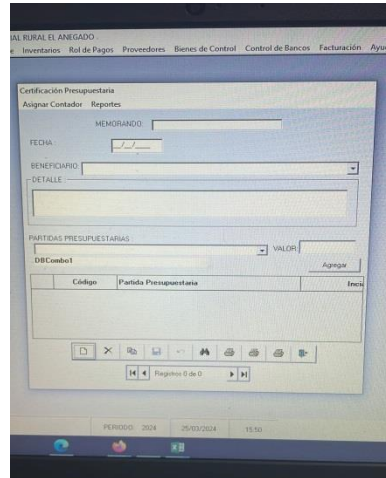
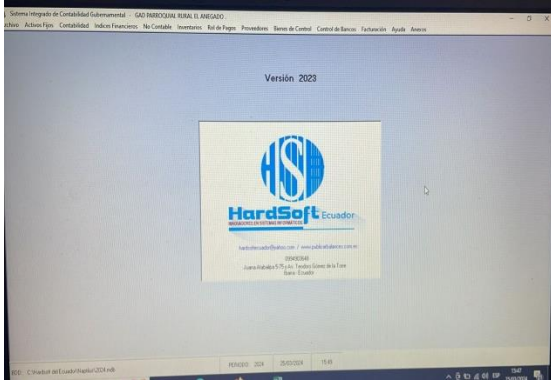

Sistema integrado de Contabilidad Gubernamental

Acceso a Registro de Certificación Presupuestaria

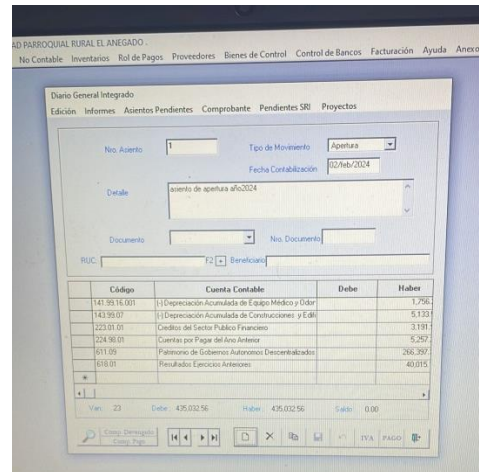
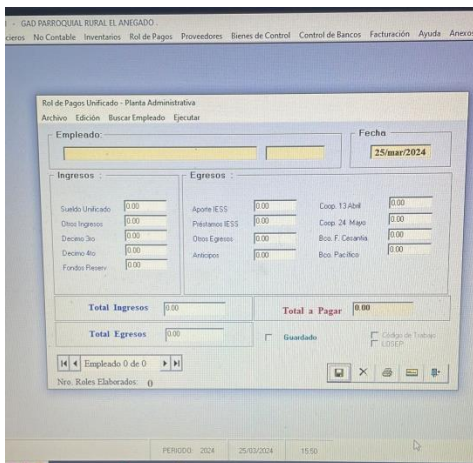

Acceso a registro de Rol de Pagos Unificados

Acceso a registros de Diario General Integrado



**PROYECTO DE MOTIVACION A TRAVES DE ACTIVIDADES RECREATIVAS
DIRIGIDA A NIÑOS, NIÑAS, ADOLESCENTES, ADULTOS MAYORES Y "PERSONAS
CON DISCAPACIDAD DE LA PARROQUIA RURAL EL ANEGADO, CANTON
JIPIJAPA, PROVINCIA DE MANABÍ"**

IC-GADPREA-2024-011

Ing. Katheryn Dayana Álvarez Briones con RUC: 1316486214001

SERVICIOS REQUERIDOS						
ITEM	CPC	DESCRIPCIÓN	UNIDAD DE MEDIDA	CANTIDAD	V.UNITARIO	V.TOTAL
1	4911200115	"PROYECTO DE MOTIVACION A TRAVES DE ACTIVIDADES RECREATIVAS DIRIGIDO A NIÑOS, NIÑAS, ADOLESCENTES, ADULTOS MAYORES Y PERSONAS CON DISCAPACIDAD DE LA PARROQUIA RURAL EL ANEGADO"	UNIDAD	1	\$6375.00	\$6375.00
VALOR TOTAL SIN IVA						\$6375.00



DESCRIPCIÓN FOTOGRÁFICOS

DESCRIPCIÓN DE LOS SERVICIOS:

“PROYECTO DE MOTIVACION A TRAVES DE ACTIVIDADES RECREATIVAS DIRIGIDO A NIÑOS, NIÑAS, ADOLESCENTES, ADULTOS MAYORES Y PERSONAS CON DISCAPACIDAD DE LA PARROQUIA RURAL EL ANEGADO”



ACTIVIDAD PINTURA ARTISTICA

ACTIVIDAD DE MANUALIDADES



ACTIVIDAD DE HABILIDADES PARA LA VIDA

ACTIVIDAD DE HABILIDADES PARA LA VIDA



ACTIVIDAD DE HABILIDADES PARA
LA VIDA

ACTIVIDAD DE MANUEALIDADES



CLAUSURA DEL PROYECTO DE
MOTIVACION

CLAUSURA DEL PROYECTO DE
MOTIVACION



CLAUSURA DEL PROYECTO DE
MOTIVACION

CLAUSURA DEL PROYECTO DE
MOTIVACION



**ADQUISICION E INSTALACION DE UN AIRE ACONDICIONADO PARA EL GAD
PARROQUIAL EL ANEGADO**

IC-GADPREA-2024-022

proveedor David Jesús Pachay Parrales, con RUC 1311527806001

LISTADO DE SERVICIOS REQUERIDOS

I T E M	CPC	DESCRIPCIÓN	UNIDAD DE MEDIDA	CANTIDAD	V.UNITARI O	V.TOTAL
1	43913011	ADQUISICION E INSTALACION DE AIRE ACONDICIONADO PARA EL GAD PARROQUIAL EL ANEGADO	UNIDAD	1	\$940,00	\$940,00
					SUBTOTAL	\$940,00
					IVA 15%	\$141,00
					TOTAL	\$1.081,00



DESCRIPCIÓN DE LOS PRODUCTOS	FOTOGRAFÍAS
	
	
	



ACTUALIZACIÓN DEL PLAN DE DESARROLLO Y ORDENAMIENTO TERRITORIAL DE LA
PARROQUIA EL ANEGADO
CDC-GADPR-EA-2024-001

Consultor El Ing. Bello Pinargote Vicente Enrique con RUC: 1311462905001

SERVICIOS REQUERIDOS						
ITEM	CPC	DESCRIPCIÓN	UNIDAD DE MEDIDA	CANTIDAD	V.UNITARIO	V.TOTAL
1	831110212	“ACTUALIZACIÓN DEL PLAN DE DESARROLLO Y ORDENAMIENTO TERRITORIAL DE LA PARROQUIA EL ANEGADO”	UNIDAD	1	\$13548,28	\$13548,28
VALOR TOTAL SIN IVA						\$13548,28



DESCRIPCIÓN DE LOS PRODUCTOS:
“ACTUALIZACIÓN DEL PLAN DE DESARROLLO Y ORDENAMIENTO TERRITORIAL DE LA PARROQUIA EL ANEGADO”





“SERVICIO DE CONTRATACIÓN DE LA RECOLECCIÓN, TRANSPORTE Y DISPOSICIÓN FINAL DE
DESECHOS SÓLIDOS DE LA PARROQUIA EL ANEGADO
GADPR-EA-001-2024

SERVICIOS REQUERIDOS						
ITEM	CPC	DESCRIPCIÓN	UNIDAD DE MEDIDA	CANTIDAD	V.UNITARIO	V.TOTAL
1	942110011	“SERVICIOS DE CONTRATACIÓN DE RECOLECCIÓN, TRANSPORTE Y DISPOSICIÓN FINAL DE DESECHOS SÓLIDOS DE LA PARROQUIA EL ANEGADO”	UNIDAD	1	\$13000,00	\$13000,00
VALOR						\$13000,00



“SERVICIOS DE CONTRATACIÓN DE RECOLECCIÓN, TRANSPORTE Y DISPOSICIÓN
FINAL DE DESECHOS SÓLIDOS DE LA PARROQUIA EL ANEGADO”,





**“SERVICIO DE PROVISIÓN DE COMBUSTIBLE TIPO DIESEL PARA LA
RETROEXCAVADORA MARCA CATERILLAR MODELO 416E Y CUANTÍA
DOMÉSTICA DEL GOBIERNO AUTÓNOMO DESCENTRALIZADO PARROQUIAL
RURAL EL ANEGADO**

IC-GADPREA-2024-006

ATIMASA S.A., RUC: 0991331859001

OBJETO DEL CONTRATO	PRECIO	IVA 15%	MULTAS	SALDO DEL CONTRATO
“SERVICIO DE PROVISION DE COMBUSTIBLE TIPO DIESEL PARA LA RETROEXCAVADORA CATERPILLAR Y CUANTIA DOMESTICA DEL GOBIERNO AUTONOMO DESCENTRALIZADO PARROQUIAL RURAL EL ANEGADO”	\$ 5.625,00	\$ 843.75	\$ 0.00	\$ 6,468.75



SERVICIO DE MOVILIZACIÓN DEL PERSONAL PARA EL PROYECTO
ENTRENANDO VALORES
IC-GADPREA-2024-007

SERVICIOS REQUERIDOS				
DESCRIPCIÓN	UNIDAD DE MEDIDA	CANTIDAD	V.UNITARIO	V.TOTAL
“SERVICIO DE MOVILIZACIÓN DEL PERSONAL PARA EL PROYECTO ENTRENANDO VALORES”	UNIDAD	1	\$260,00	\$260,00
VALOR				\$260,00



**DESCRIPCIÓN DE LOS PRODUCTOS:
"SERVICIO DE MOVILIZACIÓN DEL PERSONAL PARA EL PROYECTO
ENTRENANDO VALORES"**





“ADQUISICIÓN DE MATERIALES DE CONSTRUCCIÓN PARA LA REHABILITACIÓN DEL SISTEMA DE AGUA DEL RECINTO EL CARMEN DE LA PARROQUIA EL ANEGADO”.

12/06/2024

IC GADPREA-2024

SERVICIOS ENTREGADOS						
I T E M	CPC	DESCRIPCIÓN	UNIDAD DE MEDIDA	CANTIDAD	V.UNITARIO	V.TOTAL
1	622610012	BOMBA DE PRESION 2" X 2" 7 HP VOLUTA ACERO FUNDIDO MONTAJE RIGIDO	UNIDAD	2	\$800,00	\$1.600,00
2	622610012	TANQUE RESERVORIO DE 10.000 LITROS CON REVESTIMIENTO SINTETICO- GEOMEMBRANA	UNIDAD	1	\$750,00	\$750,00
SUBTOTAL						\$2.350
IVA 15%						\$352,50
TOTAL						\$2.702,50



ANEXO FOTOGRAFICO

ENTREGA DE
MATERIALES DE
CONSTRUCCION
PARA LA
REHABILITACIÓ
N DEL SISTEMA
DE AGUA EN EL
RECINTO EL
CARMEN DE LA
PARROQUIA EL
ANEGADO

